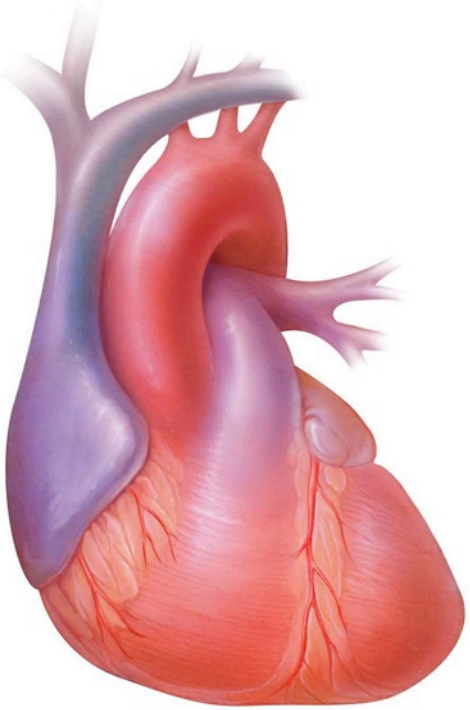

Beca SEIQ-Miltenyi-Biotec

2010-2012

Documentación requerida

Solicitud del Proyecto

Curriculum Vitae abreviado

Memoria del Proyecto

Carta de aceptación del Director del Centro

Aprobación por el Comité de Ética

WWW.SEIQ.ORG

Tratamiento Quirúrgico de la Insuficiencia Cardiaca

Duración: dos años
Dotación económica: 10.000 Euros

Más información, Documentación y bases generales en
www.seiq.org

Dirección de correspondencia

Presidente de la SEIQ
Grupo Arán de Comunicaciones
c/ Castelló 128 1º
28006 MADRID

MACS
Miltenyi Biotec

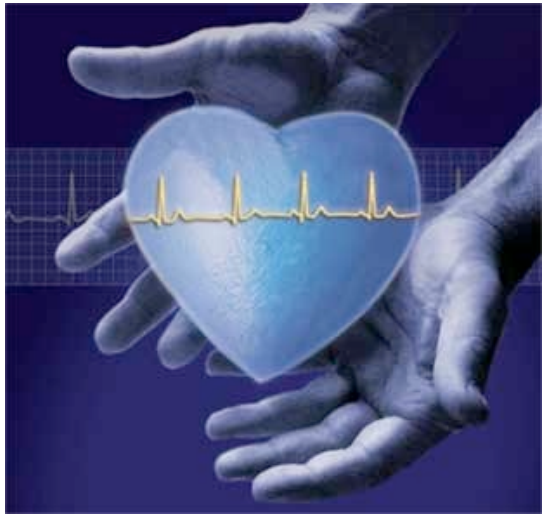

Calendario de la Beca	
Presentación oficial	Enero 2010
Envío solicitudes	4 enero a 30 abril 2010
Fallo del Jurado	Mayo 2010
Presentación trabajos	XVI Congreso SEIQ

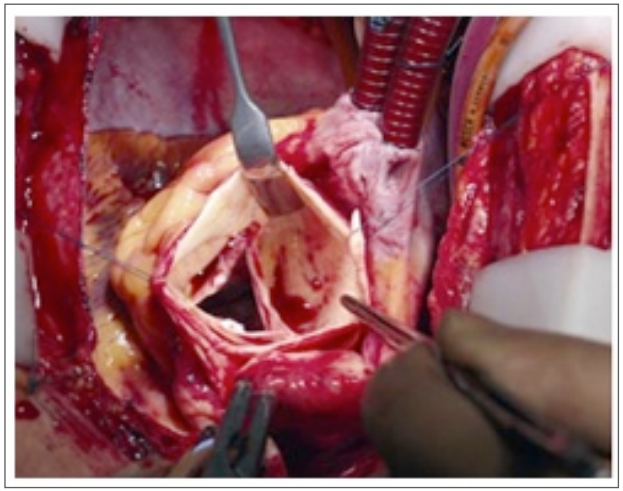

BECA SEIQ - MILTENYI - BIOTEC

Miltenyi – Biotec

Miltenyi-Biotec fue fundada en 1989 y ha crecido hasta tener más de 1100 empleados en 18 países. La compañía desarrolla, elabora y vende más de 1000 productos y servicios; particularmenete en los campos de la biología celular, inmunología, medicina regenerativa y biología molecular.

www.miltenyibiotec.com

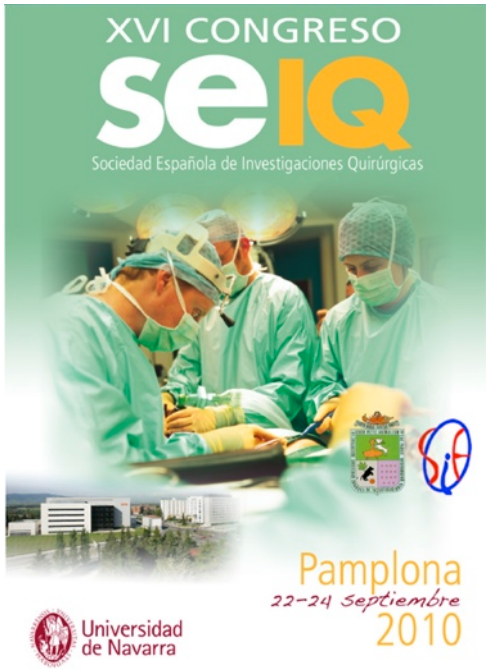

Sociedad Española de Investigaciones Quirúrgicas

Fundada en 1979, en sus 30 años de historia esta Sociedad ha aglutinado a los más prestigiososo profesionales nacionales en la investigación quirúrgica clínica, preclínica y traslacional. Actualmente, con más de 100 socios en activo desarrolla una ingente labor en la promoción y el desarrollo de la investigación en nuestro país.